

Part I : การตรวจประเมินและวินิจฉัยความพิการ  
ตามพ.ร.บ.ส่งเสริมและพัฒนาคุณภาพชีวิตคนพิการ  
พ.ศ.2550

สถาบันสิรินธรเพื่อการฟื้นฟูสมรรถภาพทางการแพทย์แห่งชาติ

18/08/2565

▶ เหตุใดจึงต้องมีการประเมินความพิการและออก  
เอกสารรับรองความพิการ ?



# Domains of quality of care for persons with disability

(A. G. Lawthers, *et al.* 2003)

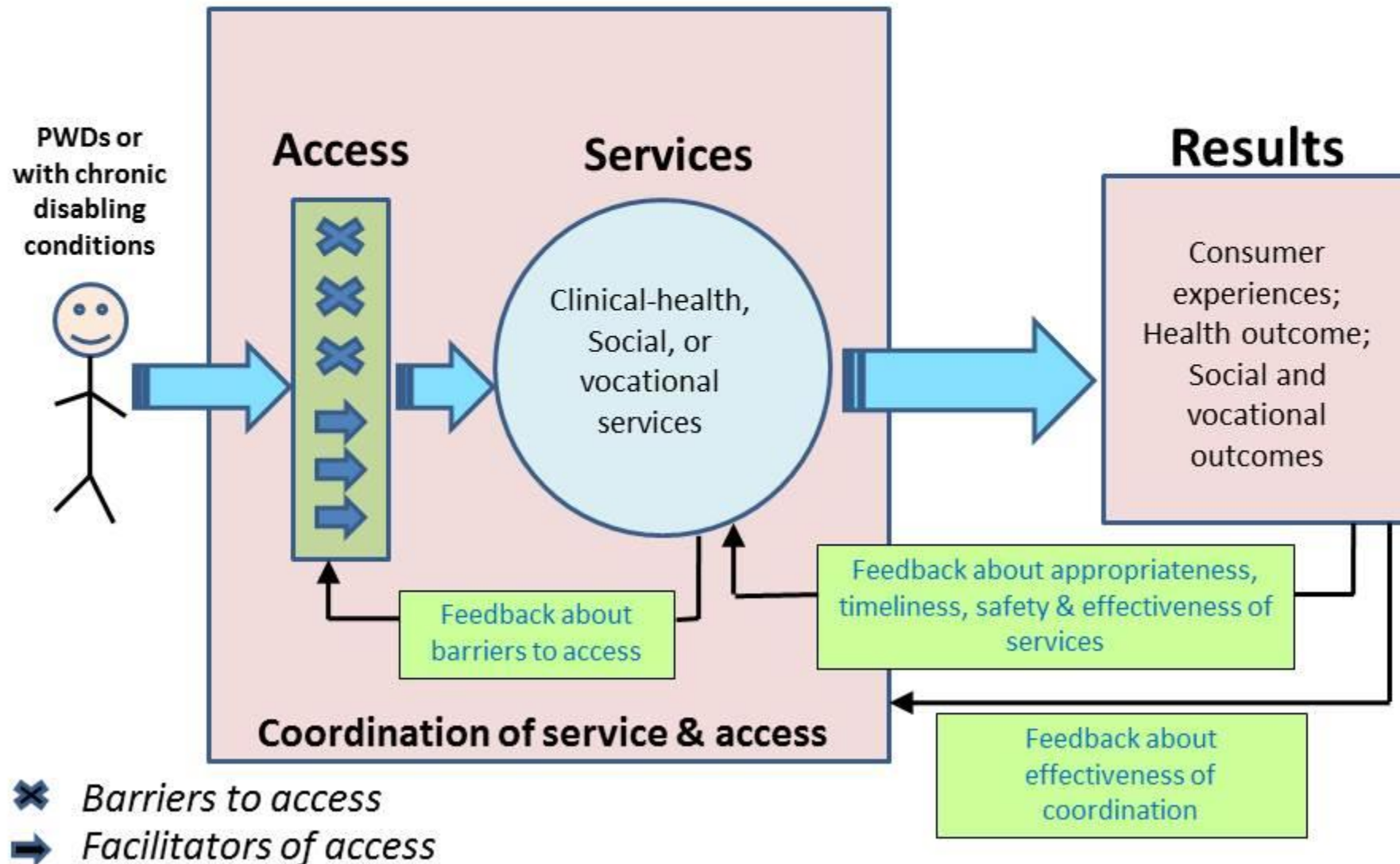

VDO : [www.youtube.com/watch?v=xGCLe2puA-U](http://www.youtube.com/watch?v=xGCLe2puA-U)



ආපාරික සේවාව



/Lannaasset



ความคิดการ เป็นอย่างไร????



VDO : [www.youtube.com/watch?v=BDfLzdYVTUE](http://www.youtube.com/watch?v=BDfLzdYVTUE)



**INNOVATION**

# Disability concept

---

Medical model (พ.ศ.2523)



Social model (พ.ศ.2533)



Biopsychosocial model (พ.ศ.2544)

---



# 1. Medical model

I.C.I.D.H. (International Classification of Impairments, Disabilities,  
and Handicaps; 1980)  
= System to classify the consequences of disease

Disease/Disorder (โรค)



Impairment (ความบกพร่อง)



Disability (ความพิการ)



Handicap (ความด้อยโอกาส)





## 2. Social model

คนพิการเป็นความหลากหลายอย่างหนึ่งของคนในสังคมเท่านั้น

ความพิการ เกิดจาก สังคมที่มีปัญหา ซึ่งไม่สามารถจัดการให้คนที่มีความหลากหลายอยู่ร่วมกันได้ เป็นปัญหาจากเงื่อนไขหลายอย่างของสังคม มิใช่ปัญหาระดับบุคคล



### 3. Biopsychosocial model

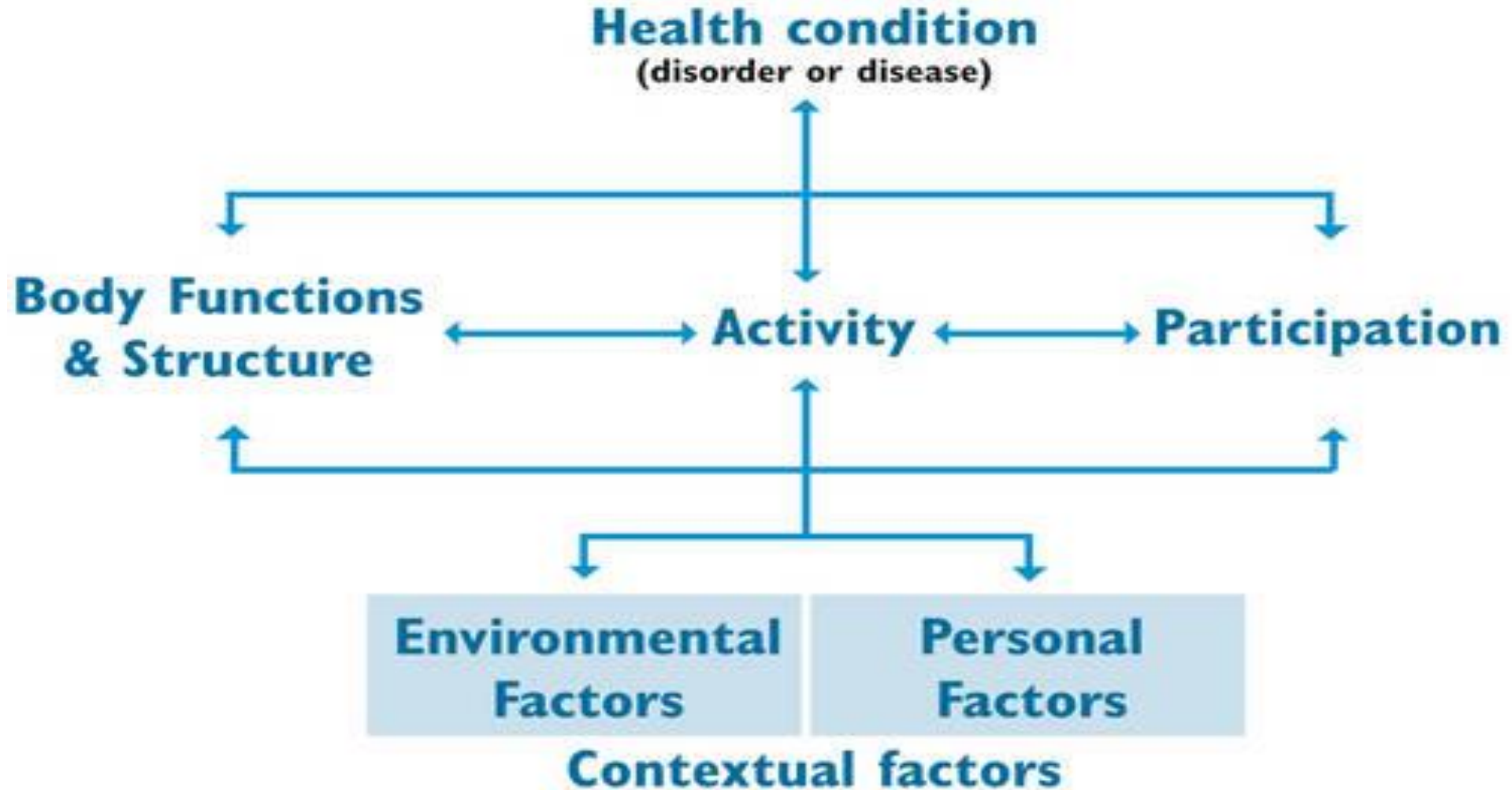

- ▶ **ICF:** International Classification of Functioning, Disability, and Health (2001)

# ICF framework

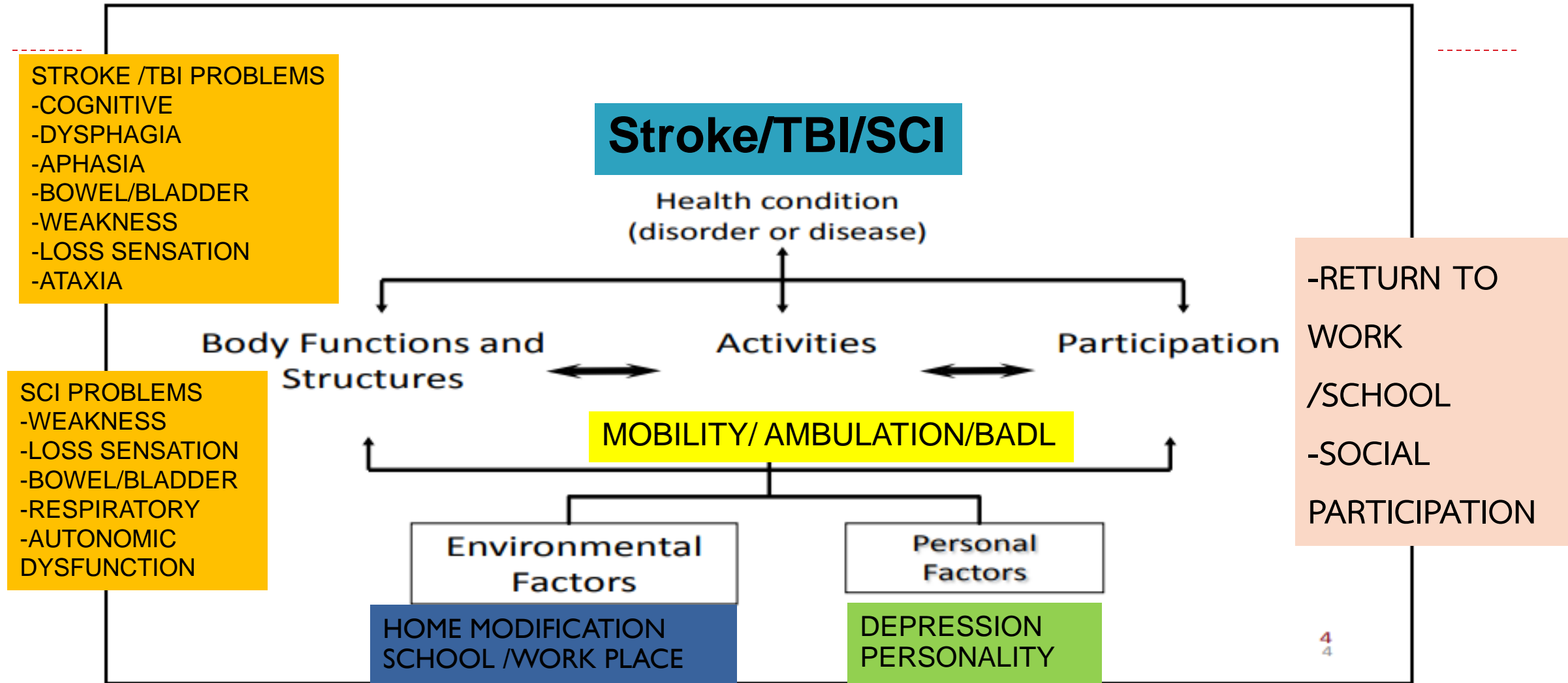

► ICF (International classification of functioning framework)

Part II : การตรวจประเมินและวินิจฉัยความพิการ  
ตามพ.ร.บ.ส่งเสริมและพัฒนาคุณภาพชีวิตคนพิการ  
พ.ศ.2550

สถาบันสิรินธรเพื่อการฟื้นฟูสมรรถภาพทางการแพทย์แห่งชาติ

18/08/2565

สื่อ VDO ประกอบการเรียน : [www.youtube.com/watch?v=p8pFz7RnY-E&list=PLR-howDwo2dGyiwYmz3Jh0pN7qkpfzydK](http://www.youtube.com/watch?v=p8pFz7RnY-E&list=PLR-howDwo2dGyiwYmz3Jh0pN7qkpfzydK)

## Medical model

พ.ร.บ.การฟื้นฟูฯ พ.ศ. 2534

คนพิการ หมายความว่า  
คนที่มีความผิดปกติหรือบกพร่อง ทาง  
ร่างกาย ทางสติปัญญา หรือ จิตใจ ตาม  
ประเภทและหลักเกณฑ์ ที่กำหนดใน  
กฎกระทรวง

Impairment

## Biopsychosocial model

พ.ร.บ. ส่งเสริมและพัฒนาคุณภาพ  
ชีวิตคนพิการ พ.ศ. 2550

คนพิการ หมายความว่า บุคคลซึ่งมีข้อจำกัด  
ในการปฏิบัติกิจกรรมในชีวิตประจำวัน หรือ  
เข้าไปมีส่วนร่วมทางสังคม เนื่องจากมี ความ  
บกพร่องทางการเห็น การได้ยิน การ  
เคลื่อนไหว การสื่อสาร จิตใจ อารมณ์  
พฤติกรรม สติปัญญา การเรียนรู้ หรือความ  
บกพร่องอื่นใด ประกอบกับมีอุปสรรคในด้าน  
ต่าง ๆ

Activity & Participation

# ประเภทความพิการ ตามประกาศเพิ่มเติม ก.ค.2555



1. ความพิการทางการเห็น
2. ความพิการทางการได้ยินหรือสื่อความหมาย
3. ความพิการการเคลื่อนไหวหรือทางร่างกาย
4. ความพิการทางจิตใจหรือพฤติกรรม
5. ความพิการทางสติปัญญา
6. ความพิการทางการเรียนรู้
7. ความพิการออทิสติก



# 3.การประเมินความพิการทาง การเคลื่อนไหวหรือทางร่างกาย



← → ↻ 📍 ไทยแลนด์/บี | snmri.go.th/assessment/ 🔍 ☆ 📄 🌐

   สถาบันสิรินธรเพื่อการฟื้นฟูสมรรถภาพทางการแพทย์แห่งชาติ  
Sirindhorn National Medical Rehabilitation Institute : SNMRI

หน้าแรก ข้อมูลสำหรับผู้ป่วย ข้อมูลสุขภาพ บริการของเรา ข่าวประชาสัมพันธ์ เกี่ยวกับ

คู่มือดูแลคนพิการ

สอนการประเมินความพิการ

กฎหมายคนพิการ

คู่มือการใช้ระบบบริหารจัดการอุปกรณ์และเครื่องมือด้าน ICT สำหรับคนพิการ

คู่มือการตรวจประเมินและวินิจฉัยความพิการ

คู่มือกฎหมายการปฏิบัติงานเพื่อพัฒนาคุณภาพชีวิตคนพิการ

บทความคนพิการ

เอกสารความรู้เกี่ยวกับคนพิการ

ประกาศกระทรวงสาธารณสุข การบริการฟื้นฟูสมรรถภาพโดยกระบวนการทางการแพทย์ฯ

ความรู้ด้านฟื้นฟูสมรรถภาพ

**ข้อมูลคนพิการ**



งานวิจัยและพัฒนา

สื่อวีดีโอ

ระบบพัฒนาเชื่อมโยงบริการดิจิทัลสำหรับผู้พิการ ( Digital Service for Disability : D4D )

www.snmri.go.th/assessment/#

← → ↻ 📍 ไทยแลนด์/บี | snmri.go.th/assessment/ 🔍 ☆ 📄 🌐

   สถาบันสิรินธรเพื่อการฟื้นฟูสมรรถภาพทางการแพทย์แห่งชาติ  
Sirindhorn National Medical Rehabilitation Institute : SNMRI

หน้าแรก ข้อมูลสำหรับผู้ป่วย ข้อมูลสุขภาพ บริการของเรา ข่าวประชาสัมพันธ์ เกี่ยวกับ

 คู่มือการวินิจฉัยและตรวจประเมินความพิการตามประกาศกระทรวงการพัฒนาสังคมและความมั่นคงของมนุษย์พ.ศ. ๒๕๕๕

ติดต่อเรา เครื่องมือ SNMRI สื่อด้านการฟื้นฟู จำนวนผู้เข้าชมเว็บไซต์

www.snmri.go.th/wp-content/uploads/2020/01/คู่มือการวินิจฉัย2555.pdf



**คู่มือ**

การวินิจฉัยและตรวจประเมินความพิการ  
ตามประกาศกระทรวงการพัฒนาสังคมและความมั่นคงของมนุษย์  
เรื่อง ประกาศและกฤษฎีกาว่าด้วยความพิการ (ฉบับที่ ๒) พ.ศ. ๒๕๕๕

โดย

- กระทรวงสาธารณสุข
- สถาบันสิรินธรเพื่อการฟื้นฟูสมรรถภาพทางการแพทย์แห่งชาติ  
กรมการแพทย์
- กรมส่งเสริมสุขภาพ : ฝ่ายพัฒนาระบบบริการ



**คู่มือ**

การตรวจประเมินและวินิจฉัยความพิการ

โดย

- กระทรวงสาธารณสุข
- สถาบันสิรินธรเพื่อการฟื้นฟูสมรรถภาพทางการแพทย์แห่งชาติ  
กรมการแพทย์
- กรมส่งเสริมสุขภาพ : ฝ่ายพัฒนาระบบบริการ

# ความพิการทางการเคลื่อนไหว

1. แขนและขาอ่อนแรง
2. แขน ขา ขาด
3. โรคข้อ
4. ภาวะเจ็บป่วยเรื้อรัง

# แนวทางในการประเมิน

1. ชักประวัติและตรวจร่างกาย
2. กิจกรรมหลักในชีวิตประจำวันพื้นฐาน
3. การเดิน

## วิธีประเมินอย่างง่าย ๆ ในทางปฏิบัติ

ประเมินข้างที่ขาดหรืออ่อนแรง โดยไม่มีเครื่องช่วยพยุงหรือคนช่วยใด ๆ

การประเมินการใช้งานของแขน(ประเมินข้างที่เสีย)

โดยประเมินความสามารถในการกิจกรรมรับประทานอาหาร และดื่มน้ำ

# แนวทางการตรวจประเมิน

การรับประทานอาหาร (ประเมินข้างที่ขาด หรืออ่อนแรง โดยไม่มีเครื่องช่วย หรือคนช่วยใด ๆ)

- ให้ใช้มือหรือแขนข้างที่ผิดปกติ โดยให้ผู้ป่วยใช้มือจับ แก้วน้ำที่มีน้ำอยู่ **2** ใน **3** ของแก้ว ถ้าไม่สามารถยกได้ หรือยกแก้วแล้วตก หรือยกแก้วแล้วมือสั่นน้ำหก เร็วราด ให้ประเมินว่าเป็นคนพิการได้





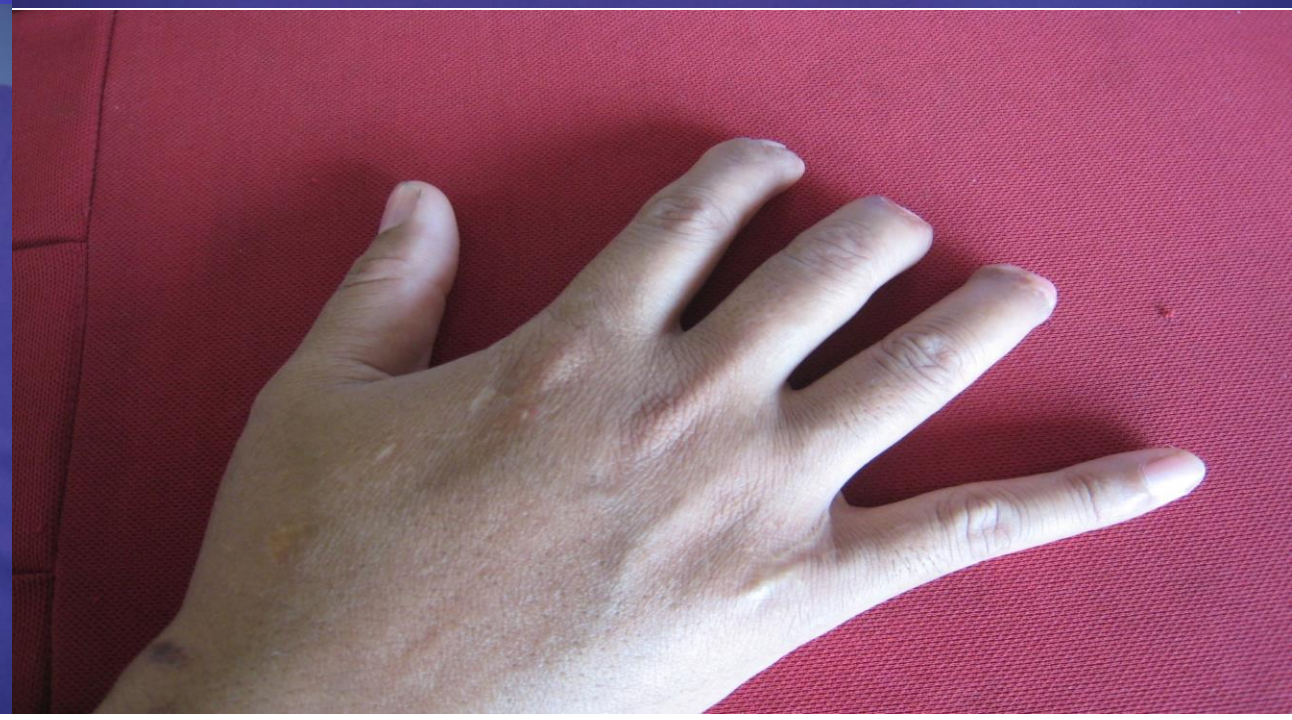

# การประเมิน การเดิน ประเมินขาข้างที่ขาด หรืออ่อนแรง โดยไม่มีเครื่องพยุงหรือคนช่วยใด ๆ

วิธีการประเมิน โดยถ้าผู้ป่วยไม่สามารถทำได้เพียง ๑ ข้อก็พิจารณาได้ว่าเป็นคนพิการ

1. เดินไม่ได้
2. ยืนไม่ได้
3. เดินบนพื้นราบได้ไม่ถึง ๑๐ ก้าว หรือเดินได้ในระยะสั้น ๆ ไม่เกิน 10 เมตร แล้วแต่มีอาการเหนื่อยหอบมาก ไม่มีแรงที่จะเดินต่อไป ต้องนั่งรถเข็นอยู่ตลอดเวลา
4. เดินได้แต่ทรงตัวไม่ดี เช่น ล้มบ่อย เดินก้าวสั้น ๆ และสั้น เดินแล้วเกร็งมาก เดินไม่มั่นคง
5. เดินแล้วตัวโยกไปมา เนื่องจากขาสั้นมากกว่า 5 เซนติเมตร
6. เดินแล้วปลายเท้าตก หรือข้อเท้ามีข้อยึดติดมากในท่าเขย่ง





## กรอบระยะเวลา

- ▶ **กรณีแขนขาขาด** ให้วินิจฉัยได้ทันที
- ▶ **กรณีอ่อนแรงของแขนหรือขา** จากโรคหลอดเลือดสมอง โรคของสมอง อุบัติเหตุทางสมอง หรือไขสันหลัง หรือโรคทางระบบประสาท ทั้งหมดต้องได้รับการรักษาและฟื้นฟูอย่างต่อเนื่องอย่างน้อย ๓ เดือน หรืออยู่ในดุลยพินิจของแพทย์
- ▶ **กรณีอ่อนแรงของแขนหรือขาจากโรคเรื้อรังอื่น ๆ** เช่น หัวใจล้มเหลว ไตวาย โรคถุงลมโป่งพอง ให้ทำการรักษาโรคนั้น ๆ และฟื้นฟูสมรรถภาพอย่างต่อเนื่องแล้วอย่างน้อย ๖ เดือน

- ▶ **กรณีปวดหลัง** เช่น จากโรคหมอนรองกระดูกเคลื่อนทับเส้นประสาท ภายหลังจากการรักษาอย่างต่อเนื่องแล้วอย่างน้อย ๒ เดือน ยังคงมีอาการปลายเท้าตก ปวดมากจนเดินไม่ได้ เดินได้ไม่ถึง ๑๐ ก้าวเพราะปวดหรืออ่อนแรงต้องนั่งรถเข็นอยู่ตลอดเวลา หรือต้องใช้เครื่องช่วยเดิน
- ▶ **กรณีข้อเข่าเสื่อม** ภายหลังรักษาและฟื้นฟูสมรรถภาพอย่างต่อเนื่องเป็นเวลา ๒ เดือนแล้ว ยังคงมีเข่าโก่งมาก เวลาเดินตัวจะเอียงไปมา เดินแล้วยังปวดเข่ามาก เดินได้ไม่ถึง 10 ก้าว ต้องนั่งรถเข็นอยู่ตลอดเวลาหรือต้องใช้เครื่องช่วยเดิน

# คนพิการทางร่างกาย ได้แก่

- 1.ภาพลักษณ์ภายนอกร่างกายที่เห็นชัดเจน เช่น รูปร่าง ลำตัวที่มีขนาดเล็กกว่าคนปกติ เช่น คนแคระจนมีผลกระทบต่อการเข้าไปมีส่วนร่วมทางสังคม
- 2.ใบหน้า หรือศีรษะที่ผิดปกติ เช่น หู ตา จมูก ปาก ที่ผิดปกติ ผิดตำแหน่ง ผิดขนาด



## คนพิการทางร่างกาย ได้แก่

3.คอ หลัง ลำตัว ผิดปกติหรือผิดรูป เช่น **กรณีหลังคด** หรือผิดรูปอย่างรุนแรงที่เห็นเด่นชัดเมื่อดูด้วยตาเปล่า (กรณีนี้ต้องมีการตรวจประเมินว่าไม่สามารถจะทำการรักษาโดยการผ่าตัดได้แล้ว หรือผู้ป่วยไม่ยินยอมผ่าตัด)

4.โรคผิวหนังบางประเภทที่เป็นเรื้อรัง และมีผลต่อภาพลักษณ์ภายนอกที่เห็นเด่นชัด ส่งผลต่อการดำเนินชีวิต การเข้าร่วมกิจกรรมทางสังคม

# เครื่องมือในการประเมิน

ซักประวัติและการตรวจร่างกาย :

ตรวจร่างกายจากภาพลักษณะภายนอก รูปร่าง ใบหน้า

ศีรษะ ลำตัว

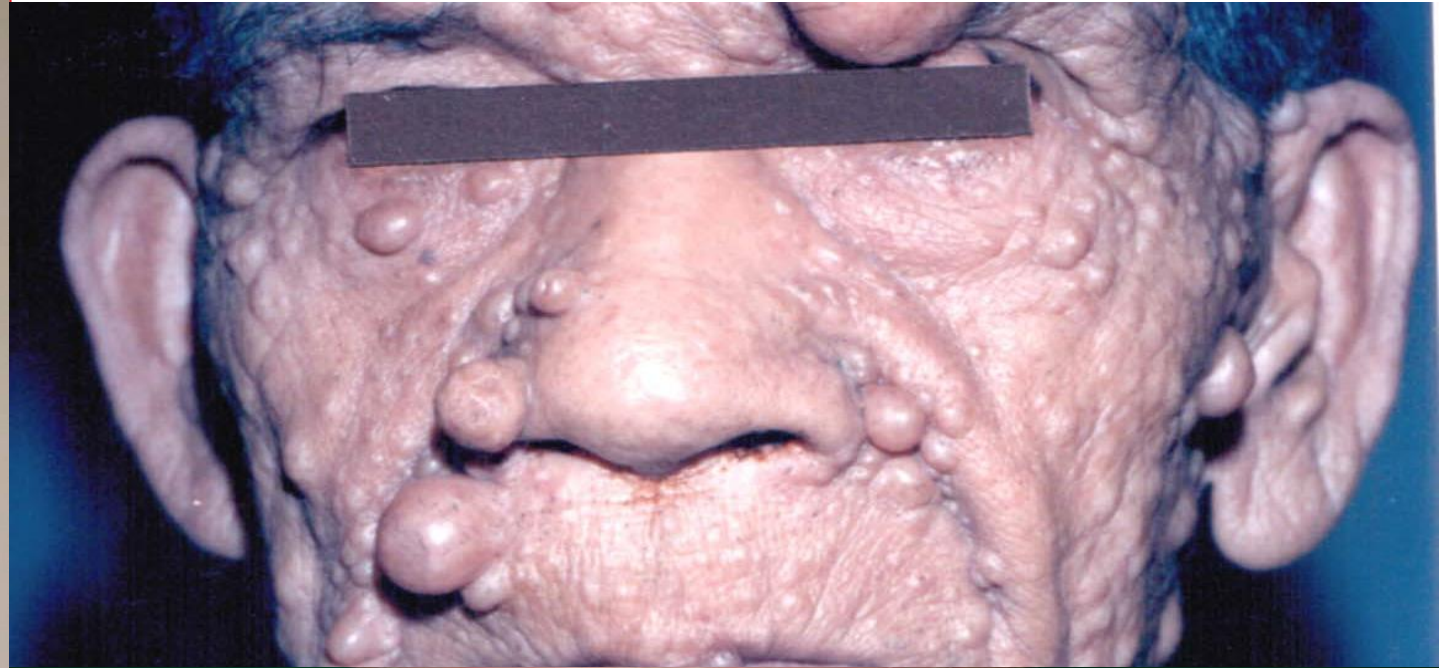





## แนวทางการประเมินความพิการเชิงประจักษ์

การประเมินความพิการทางกายที่เห็นชัดเจน นายทะเบียน  
จะพิจารณาออกบัตรประจำตัวคนพิการได้โดยนความ  
พิการเชิงประจักษ์ หมายถึง ไม่ต้องผ่านการประเมินจาก  
ผู้ประกอบการวิชาชีพเวชกรรม

# สภาพความพิการที่เห็นได้โดยประจักษ์ เป็นอย่างไร

## ประเภทที่1. พิการทางการเห็น

- ▶ ไม่มีลูกตาทั้งสองข้าง
- ▶ ไม่มีลูกตาดำทั้งสองข้าง
- ▶ ลูกตาสีขาวขุ่นทั้งสองข้าง
- ▶ ลูกตาฝ่อทั้งสองข้าง



## ประเภทที่2. พิการทางการได้ยิน

- ▶ หูหนวกเนื่องจากไม่มีรูหูทั้งสองข้าง

## ประเภทที่3. พิการทางการเคลื่อนไหว

- ▶ แขนขาด ตั้งแต่ระดับข้อมือขึ้นไป อย่างน้อยหนึ่งข้าง
- ▶ ขาขาด ตั้งแต่ระดับข้อเท้าขึ้นไป อย่างน้อยหนึ่งข้าง



\* ประเภท 4,5,6,7 ไม่สามารถจดทะเบียนโดยประจักษ์ได้



# การจดทะเบียนคนพิการ

เอกสารรับรองความพิการ โดยพิจารณาจากความบกพร่อง

เลขที่ .....

เลขที่..... วันที่.....เดือน.....พ.ศ.....

ชื่อแพทย์ / แพทย์หญิง.....ใบอนุญาตเป็นผู้ประกอบวิชาชีพเวชกรรม เลขที่.....สังกัด.....

ได้ประเมิน ด.ช. / ด.ญ. / นาย / นาง / นางสาว.....เลขประจำตัวประชาชน

ประเภทความบกพร่อง	หัวข้อพิจารณา	ผลการประเมิน		ระบุรายละเอียดลักษณะความบกพร่อง / พิจาร	การเกิดความบกพร่อง / พิจาร	สาเหตุของความบกพร่อง / พิจาร
		ไม่บกพร่อง	บกพร่อง			
๑. ทักษะการเห็น	- การเห็นของสายตา			( ) ตาบอด ( ) ตาเลือนราง	( ) ตั้งแต่เกิด ( ) ภายหลัง จำนวน.....ปี.....เดือน	( ) พันธุกรรม ( ) โรคติดเชื้อ ( ) อุบัติเหตุ ( ) โรคอื่น ๆ ระบุ..... ( ) ไม่ทราบสาเหตุ
	- ลานสายตา					
๒. ทักษะการได้ยินหรือสื่อความหมาย	- การได้ยินเสียง			( ) หูหนวก	( ) ตั้งแต่เกิด ( ) ภายหลัง จำนวน.....ปี.....เดือน	( ) พันธุกรรม ( ) โรคติดเชื้อ ( ) อุบัติเหตุ ( ) โรคอื่น ๆ ระบุ..... ( ) ไม่ทราบสาเหตุ
	- การเข้าใจภาษาพูด			( ) หูตึง		
	- การใช้ภาษาพูด			( ) สื่อความหมาย		
๓. ทักษะการเคลื่อนไหวหรือทรงร่างกาย	- การเคลื่อนไหว มือ แขน ขา หรือ เท้า			( ) การเคลื่อนไหว ( ) ขาด ระบุ..... ( ) อ่อนแรง ระบุ..... ( ) อื่น ๆ ระบุ.....	( ) ตั้งแต่เกิด ( ) ภายหลัง จำนวน.....ปี.....เดือน	( ) พันธุกรรม ( ) โรคติดเชื้อ ( ) อุบัติเหตุ ( ) โรคอื่น ๆ ระบุ..... ( ) ไม่ทราบสาเหตุ
	- ลักษณะทั่วไปของร่างกาย			( ) ร่างกาย ระบุ.....		
๔. ทักษะจิตใจหรือพฤติกรรม	- สภาวะทางจิต หรือพฤติกรรม				( ) ตั้งแต่เกิด ( ) ภายหลัง จำนวน.....ปี.....เดือน	( ) พันธุกรรม ( ) โรคติดเชื้อ ( ) อุบัติเหตุ ( ) โรคอื่น ๆ ระบุ..... ( ) ไม่ทราบสาเหตุ
๕. ทักษะสติปัญญา	- ความสามารถทางสติปัญญา			( ) พัฒนา ( ) สติปัญญา	( ) ตั้งแต่เกิด ( ) ภายหลัง จำนวน.....ปี.....เดือน	( ) พันธุกรรม ( ) โรคติดเชื้อ ( ) อุบัติเหตุ ( ) โรคอื่น ๆ ระบุ..... ( ) ไม่ทราบสาเหตุ
๖. ทักษะการเรียนรู้	- ความสามารถทางการเรียนรู้				( ) ตั้งแต่เกิด ( ) ภายหลัง จำนวน.....ปี.....เดือน	( ) พันธุกรรม ( ) โรคติดเชื้อ ( ) อุบัติเหตุ ( ) โรคอื่น ๆ ระบุ..... ( ) ไม่ทราบสาเหตุ
๗. ออทิสติก	- กลุ่มออทิสติก				( ) ตั้งแต่เกิด ( ) ภายหลัง จำนวน.....ปี.....เดือน	( ) พันธุกรรม ( ) โรคติดเชื้อ ( ) อุบัติเหตุ ( ) โรคอื่น ๆ ระบุ..... ( ) ไม่ทราบสาเหตุ

สรุปผลการวินิจฉัย โดยพิจารณาจากความบกพร่องตามประกาศกระทรวงการพัฒนาสังคมและความมั่นคงของมนุษย์ เรื่อง ประเภทและหลักเกณฑ์ความพิการ ปรากฏว่าผู้ถูกประเมิน

( ) ไม่มีความพิการ ( ) มีความพิการ

หากเห็น ( ) ส่งต่อเจ้าหน้าที่เพื่อมีบัตรประจำตัวคนพิการตามกฎหมาย ( ) ส่งต่อเพื่อฟื้นฟูสมรรถภาพทางการแพทย์ ระบุ.....  
 ( ) ส่งต่อเพื่อฟื้นฟูสมรรถภาพทางการศึกษา ระบุ..... ( ) ส่งต่อเพื่อฟื้นฟูสมรรถภาพทางอาชีพ ระบุ.....  
 ( ) ส่งต่อเพื่อฟื้นฟูสมรรถภาพทางสังคม ระบุ..... ( ) อื่น ๆ ระบุ.....

ลงชื่อ.....  
 (.....)  
 ตำแหน่ง.....

ประทับตรา  
 โรงพยาบาล

เอกสารรับรอง  
 ความพิการ

# บัตรประจำตัวคนพิการและขั้นตอนการขอออกบัตร

ขั้นทะเบียนคนพิการวันนี้ มีสิทธิรับเบี้ยความพิการได้เลย

ไม่ต้องรอข้ามปี

## ขั้นตอนการลงทะเบียนขอรับเบี้ยความพิการ



\*หมายเหตุ การจ่ายเบี้ยความพิการขึ้นอยู่กับหลักเกณฑ์กระทรวงมหาดไทยกำหนด

### เอกสารที่ใช้ในการขอมีบัตรประจำตัวคนพิการ

- |  |              |
|--|--------------|
| 1. เอกสารรับรองความพิการ จากโรงพยาบาลของรัฐ                | จำนวน 1 แผ่น |
| 2. สำเนาบัตรประจำตัวประชาชน หรือสำเนาสูติบัตร (คนพิการ)    | จำนวน 1 แผ่น |
| 3. สำเนาทะเบียนบ้าน (คนพิการ)                              | จำนวน 1 แผ่น |
| 4. สำเนาบัตรประจำตัวประชาชน/สำเนาทะเบียนบ้าน (ผู้ดูแล)     | จำนวน 1 แผ่น |
| 5. รูปถ่ายคนพิการ 1 นิ้ว (กรณีคนพิการไม่สามารถทำด้วยตนเอง) | จำนวน 1 แผ่น |

\*กรณีผู้ที่เป็นผู้ดูแลคนพิการ ไม่ใช่ญาติ ร่วมสายโลหิต หรือทะเบียนบ้านไม่ได้อยู่ร่วมกับคนพิการ ให้ข้าราชการ กำนัน หรือผู้ใหญ่บ้าน รับรองบุคคลนั้นว่าเป็นผู้ดูแลคนพิการ พร้อมสำเนาทะเบียนบ้าน สำเนาบัตรข้าราชการ จำนวนอย่างละ 1 แผ่น

\*กรณีเปลี่ยนผู้ดูแลคนพิการ ต้องให้ข้าราชการ กำนัน หรือผู้ใหญ่บ้าน รับรองพร้อมสำเนาทะเบียนบ้าน สำเนาบัตรข้าราชการ จำนวนอย่างละ 1 แผ่น

5 รับสิทธิเบี้ยความพิการ

## อายุบัตรประจำตัวคนพิการ



- บัตรประจำตัวคนพิการ
- มีอายุ 8 ปีนับแต่วันที่ออกบัตรฯ
- บัตรตลอดชีวิต
- คนพิการอายุ 60 ปีขึ้นไป
  - มีสภาพความพิการที่เห็นได้ โดยประจักษ์



หลักประกันสุขภาพ (สิทธิบัตรทอง) สำหรับคนพิการ ลงทะเบียนอย่างไร ?

- แสดงบัตรคนพิการ ตาม พ.ร.บ. ส่งเสริมและพัฒนาคุณภาพชีวิตคนพิการแห่งชาติ พ.ศ. 2550
- นำใบรับรองความพิการจากแพทย์
- ยื่นลงทะเบียน ณ สถานที่รับลงทะเบียน
- รับสิทธิฟื้นฟูสมรรถภาพ

สิทธิหลักประกันสุขภาพ ไตร่สามดวง สปสช. 1330 ทุกวัน 24 ชั่วโมง.





# บัตรคนพิการ ทำอย่างไร ใช้อะไรได้บ้าง

เมื่อมีบัตรคนพิการ คนพิการจะได้รับสิทธิต่างๆ ได้แก่

**1 เบี้ยความพิการ**  
คนพิการทุกคนที่มีสมุด/บัตรประจำตัวคนพิการจะได้รับเงิน 800 บาทต่อเดือน

**2 บริการฟื้นฟูสมรรถภาพ**

เช่น การตรวจวินิจฉัยทางห้องปฏิบัติการ, การแนะแนวให้คำปรึกษาและการจัดบริการเป็นรายกรณี, ยา ผลิตภัณฑ์เวชภัณฑ์ และหัตถการพิเศษอื่นเพื่อการบำบัดฟื้นฟู, การศัลยกรรม, การบริการ พยาบาลเฉพาะทาง เช่น พยาบาลจิตเวช เป็นต้น และกิจกรรมบำบัด, จิตบำบัด, ดนตรีบำบัด, กายอุปกรณ์เทียม และกายภาพบำบัด เป็นต้น

**3 มีสิทธิเรียนโดยไม่เสียค่าใช้จ่าย**  
ทั้งการศึกษาขั้นพื้นฐาน 15 ปี จนถึงระดับปริญญาตรี

**4 บริการจ้างงานคนพิการ**

**5 บริการสิ่งอำนวยความสะดวก**

**6 บริการเงินกู้**

**7 บริการสวัสดิการสังคม**  
เช่น ผู้ช่วยคนพิการ (สำหรับคนพิการระดับรุนแรง), ค่าใช้จ่ายสำหรับจัดทำสิ่งอำนวยความสะดวกที่บ้าน, สถานที่เสี่ยงสูงสำหรับคนพิการไร้ที่พึ่ง เป็นต้น

**8 บริการล่ามภาษามือ**

**ใน 5 กรณี ได้แก่**  
การใช้บริการทางการแพทย์ และการสาธารณสุข, การสมัครงานการร้องทุกข์, การกล่าวโทษหรือเป็นพยาน ในชั้นพนักงานสอบสวนหรือพนักงานเจ้าหน้าที่, การเข้าร่วมประชุมสัมมนาหรือฝึกอบรม, บริการอื่นใด

**9 การลดหย่อนภาษีเงิน**

# 17 สิทธิคนพิการที่ควรรู้

- บริการผู้ช่วยคนพิการ (PA)**
- บริการกู้ยืมเงิน** ไม่เกิน 120,000 บาท โดยไม่เสียดอกเบี้ย
- บริการล่ามภาษามือ** สำหรับคนหูหนวก
- รับสลากกินแบ่งรัฐบาล** ไปขายได้ด้วยตนเอง คนละไม่เกิน 6 เล่ม
- ปรับสภาพที่อยู่อาศัย** คนละไม่เกิน 20,000 บาท
- BTS และ MRT ฟรี** และลดหย่อน บขสมก. รถไฟ และเครื่องบิน
- บริการคำแนะนำ** การประกอบอาชีพ
- บริการ** ฟื้นฟูสมรรถภาพทางร่างกาย
- เรียนฟรี** ถึงปริญญาตรี
- ลดหย่อนภาษี** คนพิการและผู้ดูแล
- ขอขีโมอุปกรณ์ ICT** ของภาครัฐ
- ขอขีโมอุปกรณ์** เพื่อการท่องเที่ยวและกีฬา
- บริการอุปกรณ์** เครื่องช่วยความพิการ
- งบสงเคราะห์**
- กองทุนเงินบำนาญ (พชย.)**





# การปรับเพิ่มเบี้ยความพิการ

เริ่ม 1 ตุลาคม 2563 เป็นต้นไป



1. คนพิการ  
อายุต่ำกว่า 18 ปี  
✓ มีบัตรประจำตัวคนพิการ

ได้รับเงินเบี้ยความพิการ  
(บัตรข้าราชการ / อปท.)  
**1,000 บาท**

รวมเป็นเงิน  
**1,000 บาท**



2. คนพิการ  
✓ มีบัตรประจำตัวคนพิการ  
✓ มีบัตรสวัสดิการแห่งรัฐ

ได้รับเงินเบี้ยความพิการ  
(บัตรข้าราชการ / อปท.)  
**800 บาท**

รวมเป็นเงิน  
**1,000 บาท**

เข้าบัตรสวัสดิการแห่งรัฐ  
**200 บาท**



3. คนพิการ  
✓ มีบัตรประจำตัวคนพิการ  
✗ ไม่มีบัตรสวัสดิการแห่งรัฐ

ได้รับเงินเบี้ยความพิการ  
(บัตรข้าราชการ / อปท.)  
**800 บาท**

รวมเป็นเงิน  
**800 บาท**



กรมส่งเสริมและพัฒนาคุณภาพชีวิตคนพิการ (พก.) กระทรวงการพัฒนาสังคมและความมั่นคงของมนุษย์ (พม.)

เลขที่ 255 อาคาร 60 ปี กรมประชาสงเคราะห์ ถนนราชวิถี เขตราชเทวี กรุงเทพฯ 10400 โทรศัพท์ : 0 2354 3388 fax : 1479 www.dep.gh.th



## คุณภาพชีวิตที่ดีขึ้นของ คนพิการ ในระบบหลักประกันสุขภาพแห่งชาติ (สิทธิบัตรทอง)

### สิทธิประโยชน์ของคนพิการในระบบหลักประกันสุขภาพแห่งชาติ

การรักษาพยาบาล  
บริการทันตกรรม  
การคลอดบุตร  
บริการสร้างเสริมสุขภาพ  
และป้องกันโรค  
การตรวจวินิจฉัยโรค

การฟื้นฟูสมรรถภาพทางการเห็น  
การฟื้นฟูการได้ยิน  
การแก้ไขการพูด  
กิจกรรมบำบัด  
จิตบำบัด  
กายภาพบำบัด  
พฤติกรรมบำบัด

การได้รับอุปกรณ์เครื่องช่วย  
ตามความพิการ

บริการขั้นพื้นฐานทางการแพทย์

บริการฟื้นฟูสมรรถภาพด้านการแพทย์

หมายเหตุ : คนพิการที่จะได้รับบริการจะต้องลงทะเบียนสิทธิในระบบหลักประกันสุขภาพแห่งชาติ  
โดย ระบุสิทธิย่อยประเภทคนพิการ (รหัส 74) ในฐานะระบบข้อมูลฯ เป็นที่เรียบร้อยแล้ว

สื่อน



สิทธิหลักประกันสุขภาพ เป็นสิทธิของคนไทยตามกฎหมาย



# สิทธิคนพิการตามกฎหมายที่ควรรู้ : การจ้างงาน

- มาตรการจ้างงาน มาตรา 33  
จ้างคนพิการ ในอัตราส่วน 100 :1
- มาตรา 34: จ่ายเงินเข้ากองทุนส่งเสริมและพัฒนา  
คุณภาพชีวิตคนพิการ
- มาตรา 35: บริษัทจ้างคนพิการทำงาน ช่วยเหลือสังคม

VDO ศึกษาเพิ่มเติม

[https://www.youtube.com/watch?v=eugN\\_plv1ak](https://www.youtube.com/watch?v=eugN_plv1ak)

[https://www.youtube.com/watch?v=RI\\_46rCozTg](https://www.youtube.com/watch?v=RI_46rCozTg)



# Reference

ประกาศกระทรวง (ฉบับ ๒) พ.ศ.๒๕๕๕



ประกาศกระทรวง (ฉบับ ๓) พ.ศ.๒๕๖๓





# สิทธิการรักษาที่ควรรู้

- สิทธิคนพิการใน 3 กองทุน
- อุปกรณ์เครื่องช่วยความพิการที่มีมูลค่าสูง ([www.youtube.com/watch?v=NGnl6KYTbHo](http://www.youtube.com/watch?v=NGnl6KYTbHo))
- กองทุนฟื้นฟูสมรรถภาพที่จำเป็นต่อสุขภาพ
- ศูนย์บริการคนพิการทั่วไป



หลักประกันสุขภาพ  
(สิทธิบัตรทอง) สำหรับคนพิการ  
ลงทะเบียนอย่างไร



- แสดงบัตรคนพิการ  
ตาม พ.ร.บ. ส่งเสริมและพัฒนาคุณภาพชีวิตคนพิการแห่งชาติ พ.ศ. 2550
- นำใบรับรองความพิการจากแพทย์
- ยื่นลงทะเบียน ณ สถานที่รับลงทะเบียน
- รับสิทธิฟื้นฟูสมรรถภาพ

สิทธิหลักประกันสุขภาพ  
โทร สายด่วน สปสช.

1 3 3 0 40

ทุกวัน 24 ชั่วโมง.



คู่มือ



การบริหารจัดการ  
กองทุนฟื้นฟูสมรรถภาพ  
ที่จำเป็นต่อสุขภาพ  
ระดับจังหวัด



ศูนย์แพทย์โรคไตบ้านเวียงสา ต.จันทน์โพธิ์ 07/05/2020



## แหล่งข้อมูล/สื่อ เพื่อศึกษาเพิ่มเติม

- ▶ กรมส่งเสริมและพัฒนาคุณภาพชีวิตคนพิการ [www.dep.go.th/](http://www.dep.go.th/)
- ▶ สถาบันสิรินธรเพื่อการฟื้นฟูสมรรถภาพทางการแพทย์แห่งชาติ [www.snmri.go.th/](http://www.snmri.go.th/)
- ▶ <https://www.youtube.com/watch?v=p8pFz7RnY-E>
- ▶ <https://www.youtube.com/watch?v=0E5uSv174lo>
- ▶ <https://www.youtube.com/watch?v=FWd9wAYeuFg>
- ▶ <https://www.youtube.com/watch?v=NGnl6KYTbHo>

# คนพิการทางการเคลื่อนไหวหรือทางร่างกาย



Part III : การตรวจประเมินและวินิจฉัยความพิการ  
ตามพ.ร.บ.ส่งเสริมและพัฒนาคุณภาพชีวิตคนพิการ  
พ.ศ.2550

Q&A

สถาบันสิรินธรเพื่อการฟื้นฟูสมรรถภาพทางการแพทย์แห่งชาติ

## Q&A

- ▶ **Q:** ผู้ป่วย **epilepsy** ที่ควบคุมอาการชักด้วยยากันชักได้ไม่ดี สามารถจดทะเบียนคนพิการได้หรือไม่
- ▶ **A:** ต้องประเมินการเดินและการทำกิจวัตรประจำวันเป็นหลักถ้าไม่สามารถเดินได้เองหรือประเมินแล้วผู้ป่วยสูญเสียการรับรู้ จนไม่สามารถทำกิจวัตรประจำวันได้เองจึงจดทะเบียนคนพิการ

# Q&A

Q : ผู้ป่วยชายอายุ 50 ปี มีโรคประจำตัวเป็นเบาหวาน ถูกตัดข้อเท้าด้งรูป แพทย์สามารถออกเอกสารรับรองความพิการได้หรือไม่ ?



A: จากรูปผู้ป่วยได้รับการผ่าตัด Lisfrac amputation ซึ่งเป็น partial foot amputation ที่ต้องประเมินการเดินของผู้ป่วย ถ้าเดินไม่ได้ หรือเดินได้แต่ไม่มั่นคง แพทย์สามารถออกเอกสารรับรองความพิการได้

Q : กรณีที่ผู้ป่วยมีปัญหาากลืนลำบาก (Dysphagia) ต้องใส่สายให้อาหารทางจมูก (Nasogastric feeding) โดยผู้ป่วยสามารถช่วยเหลือตนเองในกิจกรรมในชีวิตประจำวันอื่นๆได้ เดินได้ ถือว่าพิการหรือไม่

A: ผู้ป่วยที่มีปัญหาากลืนลำบากโดยมีพยาธิสภาพถาวรและมีความจำเป็นต้องได้รับอาหารทางสายให้อาหารทางจมูกโดยผ่านกระบวนการรักษาและฟื้นฟูสมรรถภาพด้านการกลืนแล้วแต่ยังไม่สามารถกลืนอาหารได้อย่างเพียงพอและปลอดภัย ถือว่ามีความพิการ



**Q:** ผู้ป่วย Cerebellar ataxia ตรวจ motor power grade ๕ แต่เดินไม่ได้ต้องใช้ walker ถือว่า พิกัดหรือไม่

**A:** ผู้ป่วยยังเดินไม่ดี ถึงแม้จะมีกำลังกล้ามเนื้อดีก็ต้องวิเคราะห์โดยละเอียดว่าเดินไม่ได้จากภาวะอะไร เช่น เกร็งหรือ การทรงตัวไม่ดี ต้องดูตามระยะเวลาที่เกิดโรคโดยทั่วไปใช้เวลา 3 เดือน เพื่อประเมินว่าหลังจากได้รับการฟื้นฟูแล้วยังไม่ดีขึ้น ยังต้องเดินโดยใช้ walker ถือว่าพิกัด

# Q&A

Q: กรณีที่ผู้ป่วยหญิงอายุ 70 ปี มีโรคประจำตัว DM poor control, HT, CAD มาด้วยข้อเข่าเสื่อมข้างขวา ได้รับการวินิจฉัยเป็น osteoarthritis of Rt.Knee ตรวจร่างกายมี genuvarus , film x-ray Kellgren-Lawrence classification stage III ได้รับการกายภาพบำบัดมา 7 เดือน ยังปวดอีกทั้ง เดินในบ้านต้องใช้ tripod cane เนื่องจาก poor control DM จึงไม่ได้รับการผ่าตัด ในผู้ป่วยรายนี้ ถือว่าพิการหรือไม่



A: ผู้ป่วยที่มีปัญหาเดินไม่ได้ต้องใช้เครื่องช่วยเดิน ให้พิจารณา 2 ประเด็นคือ ระยะเวลาที่ได้รับการฟื้นฟูและสามารถผ่าตัดให้ดีขึ้นได้หรือไม่ ในผู้ป่วยรายนี้ ได้รับการฟื้นฟูอย่างน้อย 6 เดือน อีกทั้งยังไม่สามารถคุมน้ำตาลได้ จึงไม่สามารถผ่าตัดให้ดีขึ้นได้ถือว่าสิ้นสุดการรักษา ในผู้ป่วยรายนี้ถือว่า มีความพิการ





**1** Wonder



INTOUCHABLES (2011)

CI



**2** The Intouchables

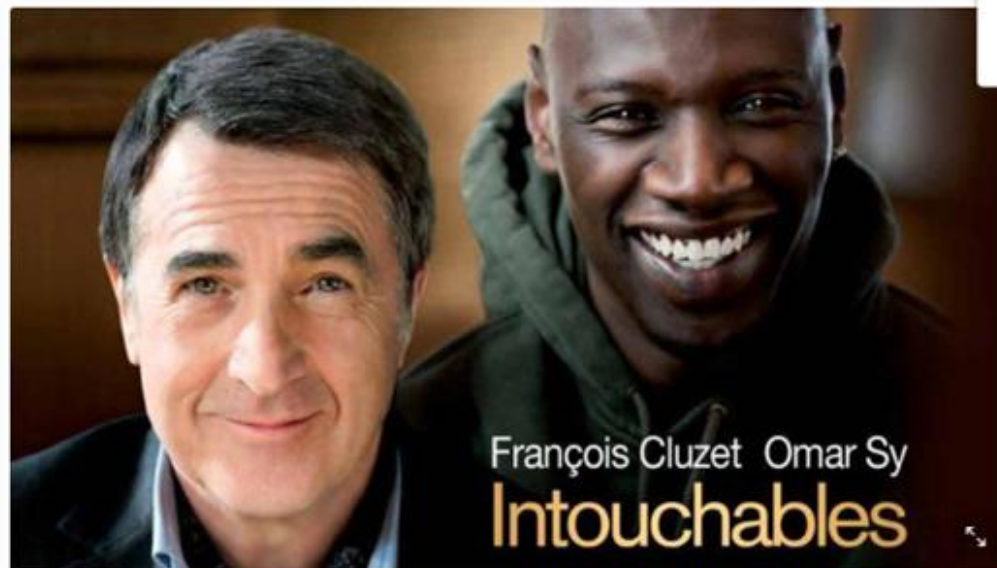





**อย่า**ตกเป็นทาสของกฎเกณฑ์ นั่นคือการใช้ชีวิตตามความคิดของคนอื่น  
**อย่า**ปล่อยให้เสียงของคนอื่นดังกลบเสียงของหัวใจเราเอง

- Steve Jobs



## สอบถาม

▶ [Jurairat\\_jaa@hotmail.com](mailto:Jurairat_jaa@hotmail.com)

Q&A ประเมินความพิการ